

Workshop 3A & 3B

Welk bed heeft mijn cliënt nodig?



Casus

- 75-jarige man met vergeetachtigheid, verwardheid, gebrek aan initiatief
- Woont zelfstandig, samen met zijn 74-jarige echtgenote
- Meneer heeft hulp nodig bij ADL-zorg en incontinentie
- Echtgenote is met spoed opgenomen in het ziekenhuis

Is dit een crisissituatie?

Crisis

- Cliënt verblijft in de thuissituatie
- Plotselinge wijziging in de gezondheidssituatie van cliënt of mantelzorger
- De acute verandering is expliciet te benoemen
- Het betreft geen ziekenhuiszorg

Een crisisopname gaat altijd over situaties waarbij onmiddellijke opname noodzakelijk is in een Wlz-instelling met behandeling. Eventuele ophoging van zorg thuis of extra ambulante begeleiding lost het gevaarscriterium niet op, met uitzondering van 24-uurs toezicht.

Crisis / spoed

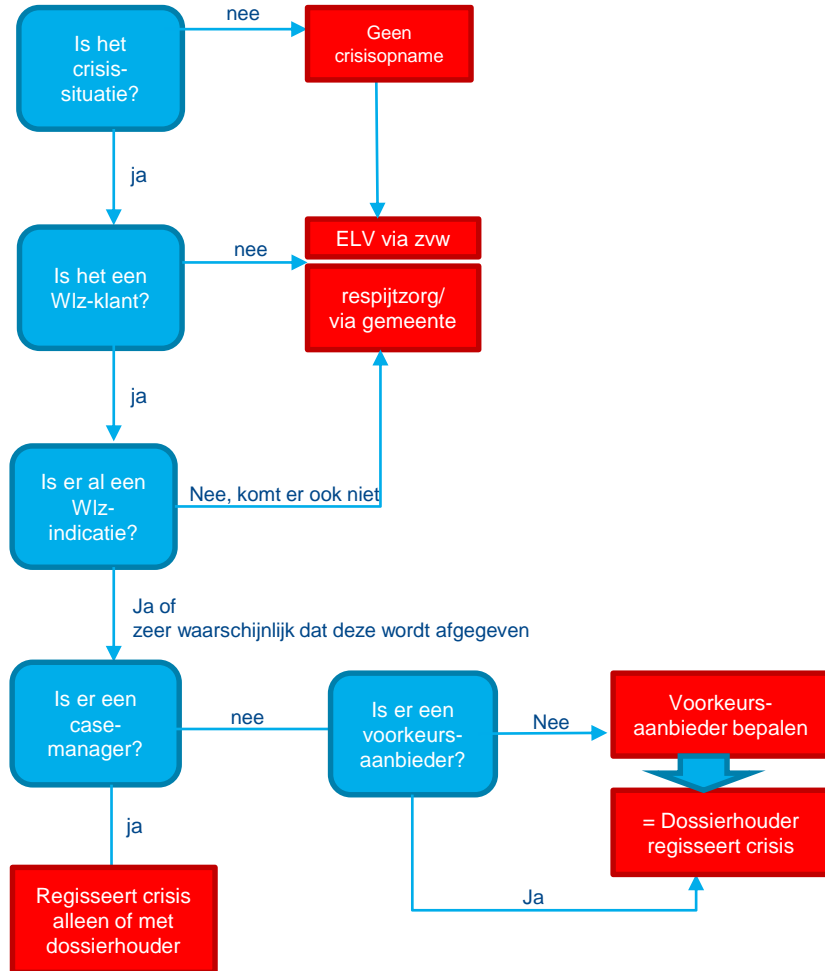

Dossierhouder

- Is verantwoordelijk voor de coördinatie van de te leveren zorg en de communicatie daarover met de cliënt
- De voorkeuraanbieder van de cliënt bij opnamewens of VPT
- Het eerste aanspreekpunt voor de cliënt bij verblijfszorg of VPT

Crisisregeling

[Home](#) > [Zorg leveren](#) > [Crisisregelingen](#)

Crisisregelingen

 [Lees voor](#)

Crisis zorg gaat over een acute hulpvraag om zorg of ondersteuning. Elke regio en sector heeft een crisisregisseur die het regelen van de crisiszorg op zich neemt. Is er acuut zorg nodig? Dan neemt u contact op met deze crisisregisseur. Contactgegevens vindt u in de regionale crisisregelingen. Crisisopnames meldt u binnen 24 uur met een registratieformulier.

[Wat is een crisissituatie](#) ∨

[Crisisopname met en zonder Wlz-indicatie](#) ∨

[Crisisprotocol](#) ∨

[Crisiszorg regelen](#) ∨

<https://www.vgz-zorgkantoren.nl/zorgaanbieders/zorg-leveren/crisisregelingen>

Crisis / spoed

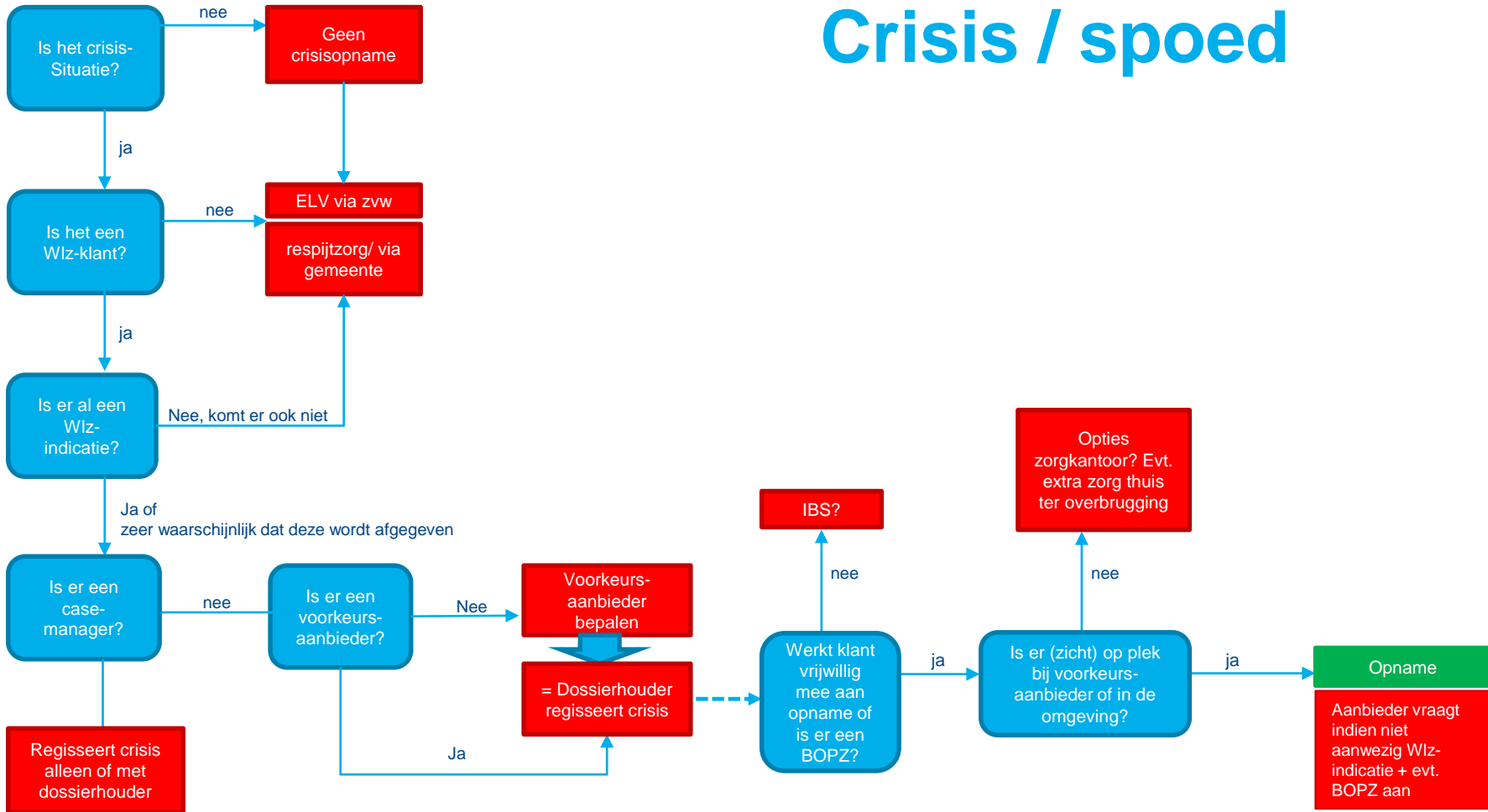

Diverse bedden

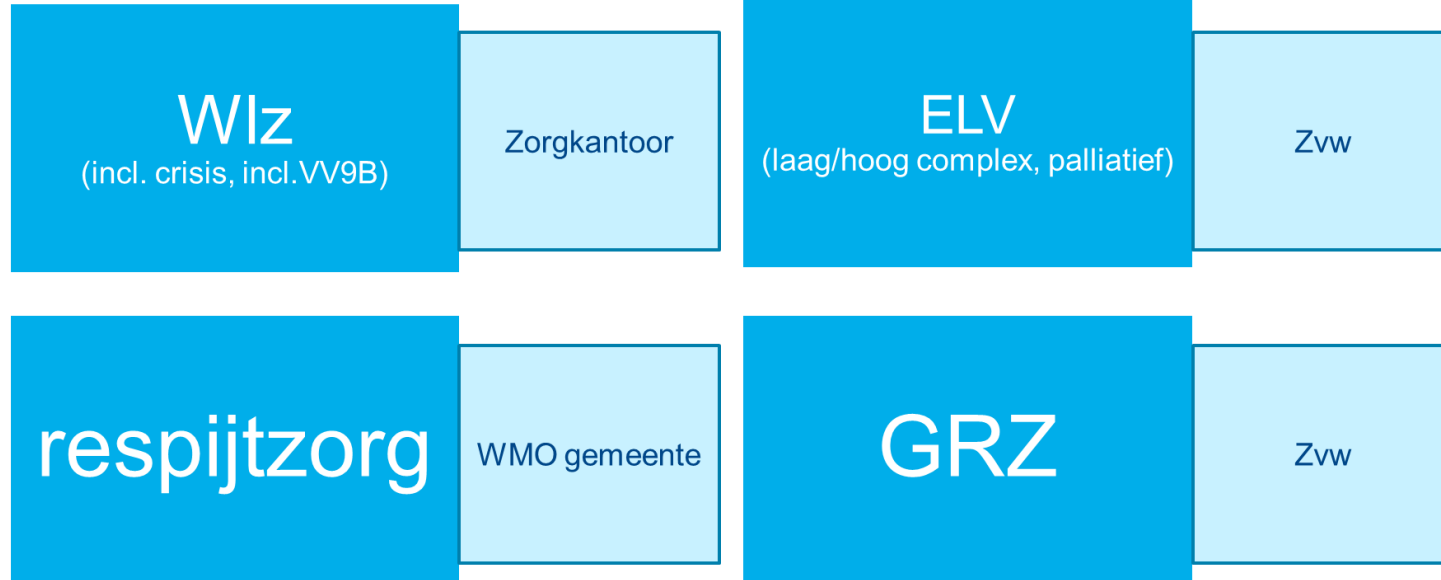

Wiz

Wiz

(incl. crisis, incl.VV9B)

Zorgkantoor

Eerstelijns verblijf

- Ziekenhuiszorg is niet noodzakelijk
- Medische zorg is wel noodzakelijk
- Zorg is niet thuis mogelijk
- Zorgbehoefte is niet permanent
- Geen haalbare revalidatiedoelen

Laag complex/hoog complex/palliatief



Respijtzorg

- Verschillende soorten respijtzorg:
 - Opvang buitenshuis, zoals dagopvang, verblijf in een logeershuis of in een time-outvoorziening
 - Hulp thuis van een beroepskracht of vrijwilliger.
 - Tijdelijke zorg. Regelmatig en langdurend. Zoals: een dagdeel per week, weekend per maand, of tijdens een vakantie

respijtzorg

WMO gemeente

Geriatrische revalidatiezorg (GRZ)

- Bedoeld voor kwetsbare ouderen.
- Doel: terugkeren naar de thuissituatie om zo goed mogelijk deel te nemen aan het maatschappelijk leven
- Haalbare revalidatiedoelen:
 - Trainbaarheid en leerbaarheid (cognitie)
 - Belastbaarheid
 - Motivatie.



Ervaringen vanuit de praktijk

En? Wat zien jullie?





En.....
Wat vond je van
de workshop?